

แผนภูมิโครงสร้างหลักสูตรกับการประกอบอาชีพอิสระ

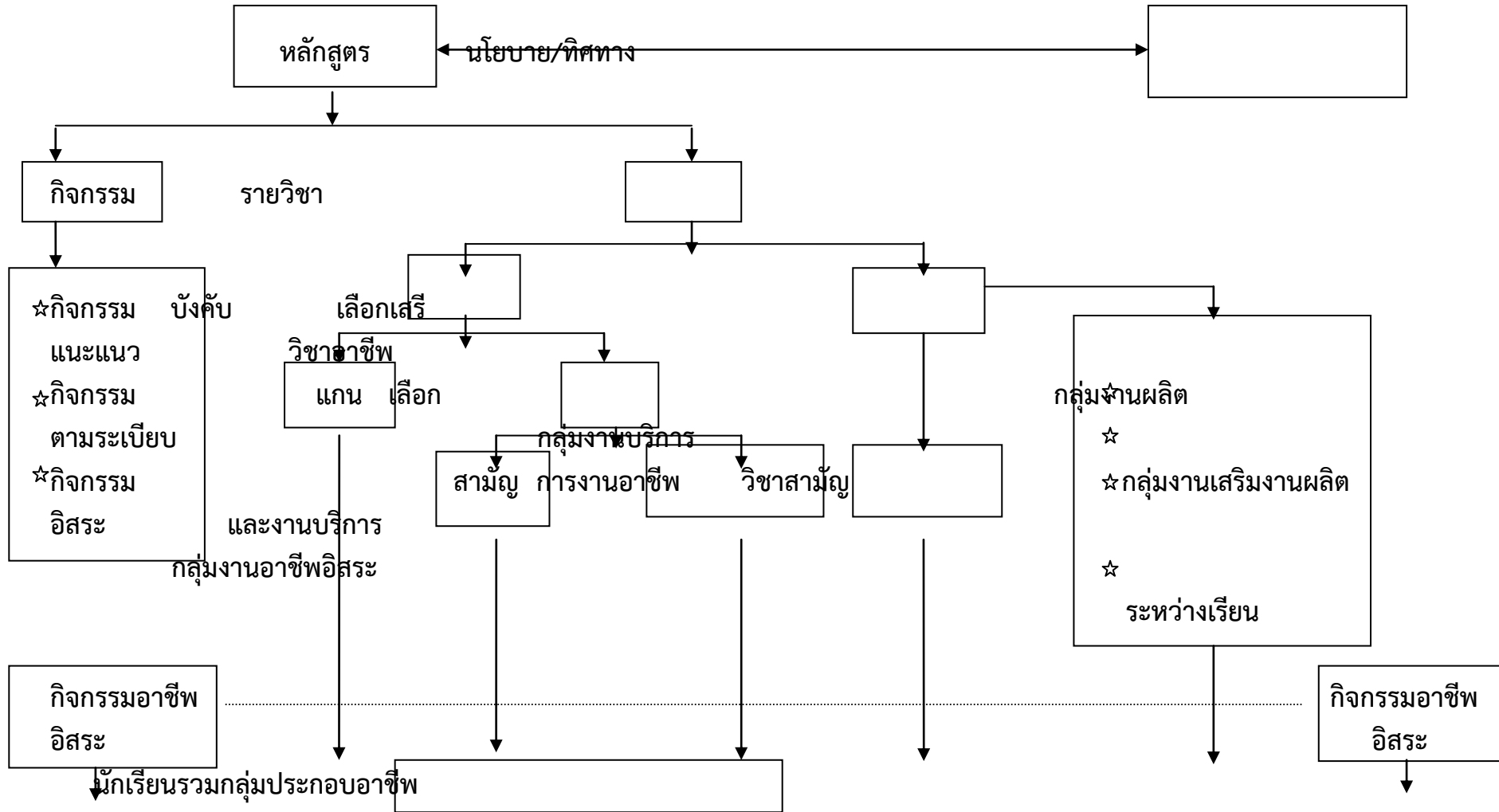

แบบรายงานผลการดำเนินงานโครงการส่งเสริมการประกอบอาชีพอิสระ

โรงเรียน.....อำเภอ.....จังหวัด.....เขตการศึกษา.....
 ภาคเรียนที่.....ปีการศึกษา.....จำนวนนักเรียนของโรงเรียน.....คน
 จำนวนนักเรียนเข้าร่วมโครงการ.....คน จำนวนจัดสรรจากกรมสามัญศึกษาคงเหลือ.....บาท (ก่อนการให้นักเรียนยืม)

| ลำดับ ที่ (1) | ชื่อโครงการ/กลุ่ม บริษัท/ห้างหุ้นส่วน (2) | ลักษณะของ กิจการ (3) | เป้าหมายของ กิจการ (4) | ระยะเวลาดำเนินการ(เริ่ม- สิ้นสุด) (5) | จำนวนผู้ร่วมลงทุน (คน) | | | | คณะกรรมการ ดำเนินงานของ กิจการ(คน) (10) | หมายเหตุ |
|---------------------|---|----------------------------|------------------------------|--|------------------------|-------------------|--------------------------|------------|--|----------|
| | | | | | นักเรียน (6) | ครูอาจารย์ (7) | ผู้ประกอบการ ชุมชน(8) | รวม (9) | | |
| รวม | | | | | | | | | | |

| ลำดับ ที่ | ชื่อโครงการ กลุ่มบริษัท ห้างหุ้นส่วน | ผลการดำเนินงาน(บาท) | | | | ฐานะของกิจการ/กลุ่ม/บริษัท/ห้างหุ้นส่วน (บาท) | | | | | | | | หมายเหตุ |
|--------------|--|-----------------------|------------------------|--------------------------------------|--------------------------------------|---|-------------------------------|---------------------------|-------------|-----------------------------|-----------------------|-------------------------|-----------------------------|----------|
| | | รวม รายรับ (21) | รวม รายจ่าย (22) | รายรับ มากกว่า รายจ่าย (23) | รายจ่าย มากกว่า รายรับ (24) | สินทรัพย์ของกิจการ | | | | เจ้าหนี้ หนี้สิน (29) | กำไร สุทธิ (30) | ขาดทุน สุทธิ (31) | เงินทุน ปัจจุบัน (32) | |
| | | | | | | เงินสด เงินฝาก ธนาคาร (25) | อุปกรณ์ เครื่องมือ (26) | สินค้า คงเหลือ (27) | รวม (28) | | | | | |
| (1) | (2) | (21) | (22) | (23) | (24) | (25) | (26) | (27) | (28) | (29) | (30) | (31) | (32) | |
| | | | | | | | | | | | | | | |
| | รวม | | | | | | | | | | | | | |

ลงชื่อ.....ผู้อำนวยการ/อาจารย์ใหญ่

(.....)

แบบสรุปรายงานงบประมาณโครงการส่งเสริมการประกอบอาชีพอิสระ (แบบที่ 2)
 ของสำนักงานสามัญศึกษาจังหวัด / กลุ่มโรงเรียน.....
 เขตการศึกษา.....ภาคเรียน.....ปีการศึกษา.....

| ลำดับที่ | โรงเรียน | เงินสนับสนุนจากงบประมาณจัดสรรให้โรงเรียน โรงเรียน 70,000 บาท | | | | | เงินยืมจากสามัญศึกษาจังหวัด/กลุ่มโรงเรียน(เงินบริจาค กรมสามัญศึกษา จัดสรรให้จังหวัด/กลุ่มละ 100,000 บาท | | | | | | เงินงบประมาณจัดสรรให้กิจกรรมสหกรณ์(อีสานเขียว) ให้ นักเรียนยืมโรงเรียนละ 50,000 บาท | | | | |
|----------|----------|--|--------------------------------------|---|--|---|---|--|-----------------------------|----------------------------------|----------------------------------|--|---|------------------------------------|-----------------------|----------------------------------|---|
| | | จำนวน กลุ่ม/ โครงการ บริษัท | จ่ายให้ น.ร. กลุ่มยืม (บาท) | รับคืน จาก นักเรียน กลุ่ม (บาท) | คงเหลือ เงินค้าง ชำระของ กลุ่ม น.ร.(บาท) | คงเหลือ เงินจัด สรรที่ โรงเรียน (บาท) | จำนวน กลุ่ม/ โครงการ บริษัท | รับจาก จังหวัด/ กลุ่ม โรงเรียน (บาท) | จ่ายให้ น.ร.ยืม (บาท) | รับคืนจาก น.ร./กลุ่ม (บาท) | คงเหลือเงิน ค้างชำระ (บาท) | คงเหลือ เงิน จัดสรร ของกลุ่ม/ จว.(บาท) | จำนวน กลุ่ม/ โครงการ บริษัท | จ่ายให้ น.ร./ กลุ่ม (บาท) | รับคืน จาก น.ร. | คงเหลือเงิน ค้างชำระ (บาท) | คงเหลือเงิน จัดสรรที่ สหกรณ์ (บาท) |
| | | | | | | | | | | | | | | | | | |
| รวม | | | | | | | | | | | | | | | | | |

ลงชื่อ.....ผู้อำนวยการสามัญศึกษาจังหวัด / ประธานกลุ่ม
 (.....)

แบบสรุปรายงานงบประมาณโครงการส่งเสริมการประกอบอาชีพอิสระ (แบบที่ 2)
 ของสำนักงานสามัญศึกษาจังหวัด / กลุ่มโรงเรียน.....
 เขตการศึกษา.....ภาคเรียนที่ปีการศึกษา.....

| ลำดับที่ | โรงเรียน | เงินสนับสนุนที่กรมสามัญศึกษาจัดสรร ให้ร.ร.เป็นกรณีพิเศษ | | | | | แหล่งเงินอื่นๆ เช่น มูลนิธิ สมาคม ฯลฯ | | | | | หมายเหตุ |
|----------|----------|--|------------------------------|----------------------------------|------------------------------------|---|---------------------------------------|---------------------------------------|----------------------------------|--------------------------------------|--------------------------|----------|
| | | จำนวน โครงการ หรือกลุ่ม บริษัท | จ่ายให้ กลุ่ม/น.ร. ยืม | รับคืนจาก กลุ่ม/น.ร. (บาท) | คงเหลือเงิน คงค้างชำระ (บาท) | คงเหลือเงิน กรม สศ. จัดสรร (บาท) | จำนวน โครงการหรือ กลุ่ม/บริษัท | จ่ายให้กลุ่ม/ นักเรียนยืม (บาท) | รับคืนจาก กลุ่ม/น.ร. (บาท) | คงเหลือ เงินค้าง ชำระ (บาท) | คงเหลือ เงิน (บาท) | |
| | | | | | | | | | | | | |
| | รวม | | | | | | | | | | | |

ลงชื่อ.....ผู้อำนวยการสามัญศึกษาจังหวัด / ประธานกลุ่ม
 (.....)

แบบสรุปรูปการดำเนินงานโครงการส่งเสริมการประกอบอาชีพอิสระ (แบบที่ 2/1)

| ลำดับ ที่ | ชื่อโรงเรียน | ผลการดำเนินงาน | | | | ฐานะของกิจการ/โครงการ/กลุ่ม | | | | | |
|--------------|--------------|--|--|---|---|--|--------------------------------------|---|-----------------------------|---|---------------------------------------|
| | | จำนวน กลุ่ม/ โครงการ ที่ได้กำไร | จำนวน เงินที่ได้ กำไร ทั้งสิ้น (บาท) | จำนวน กลุ่ม/ โครงการที่ ขาดทุน | จำนวนเงินที่ ขาดทุน ทั้งสิ้น (บาท) | เงินสดในมือ และเงินฝาก ธนาคาร(บาท) | ทรัพย์สิน อื่นๆตีราคา ได้(บาท) | สินค้า คงเหลือตี ราคาได้ (บาท) | หนี้สิน คงเหลือ (บาท) | ทุน ดำเนินการที่ ยังไม่ได้รวม กำไรหรือ ขาดทุน | กำไรสุทธิ หรือขาดทุน สุทธิ(บาท) |
| | | | | | | | | | | | |
| | | | | | | | | | | | |
| | | | | | | | | | | | |
| | รวม | | | | | | | | | | |

ลงชื่อ.....ผู้อำนวยการสามัญศึกษา

ทะเบียนย่อยควบคุมเงินทุนโครงการส่งเสริมการประกอบอาชีพอิสระ-สามัญศึกษาจังหวัด (แบบที่ 5)

| ลำดับ ที่ | รายการยืม | | | เงื่อนไขการ ส่งคืนเงินยืม | วัน เดือน ปี | เลขที่ เอกสาร | จำนวนเงิน | | | หมายเหตุ |
|--------------|-----------------------------|---|------------------|---|--|---|----------------------------------|----------------------------------|----------------------------------|----------|
| | ชื่อโครงการ กลุ่ม/บริษัท | ผู้ยืม | | | | | ให้ยืม | ส่งคืน | คงค้าง | |
| | | รายบุคคล | กลุ่ม บริษัท | | | | | | | |
| 1. | กลุ่มสหมิตร | ด.ช.สุข ดีมาก | - | เมื่อสิ้นสุดโครงการ | 4 มิ.ย 34 30 ก.ย.34 | บค.80/34 บร.075(3) | 500 - | - 500 | 500 - | |
| 2. | สยามคาร์แคร์ | - | สยาม คาร์แคร์ | ผ่อนชำระ 3 งวด งวดละ 1,000 บาท | 10 มิ.ย.34 30 ก.ย.34 | บค.81/34 บร.0751(4) | 3,000 - | - 1,000 | 3,000 2,000 | |
| 3. | ลูกเสือพาเพลิน | ด.ช.มาก มีสุข ด.ช.ใจ ดีมาก ด.ช.แดง ใจดี | - - - | เมื่อสิ้นสุดโครงการ เมื่อสิ้นสุดโครงการ เมื่อสิ้นสุดโครงการ | 11.มิ.ย.34 3. ต.ค.34 11 มิ.ย.34 3 ต.ค.34 11มิ.ย.34 3 ต.ค.34 | บค.82134 บร.075(10) บค.83134 บร.075(11) บค84/35 บร.075(12) | 300 - 400 - 300 - | - 300 - 400 - 300 | 300 - 400 - 300 - | |

หมายเหตุ 1. ช่องเลขที่เอกสารให้บันทึกเลขที่เอกสารรับและจ่ายเงินโดยใช้เลขเดียวกันกับที่บันทึกในสมุดเงินสด

2. โครงการของนักเรียนที่ดำเนินการแล้วขาดทุน ไม่สามารถคืนเงินยืมได้ เมื่อคณะกรรมการส่งเสริมการประกอบอาชีพอิสระพิจารณาแล้วเห็นสมควรอนุมัติและรายงานให้กรมสามัญศึกษา ทราบแล้ว ให้โรงเรียนนำมาบันทึกในช่องหมายเหตุว่า ได้รับอนุมัติไม่ต้องคืนเงินยืม จำนวนบาท