

การติดตามแผนการใช้จ่ายงบประมาณประจำปี พ.ศ.2561

สำนักงานเขตพื้นที่การศึกษามัธยมศึกษา เขต 29

| ที่ | หมวดเงิน      | ยอดจัดสรร      | ยอดเบิกรวมทุกไตรมาส | % การเบิก |
|-----|---------------|----------------|---------------------|-----------|
| 1   | งบบุคลากร     | 55,403,506.00  | 55,340,892.45       | 99.89     |
| 2   | งบดำเนินงาน   | 96,566,459.00  | 83,565,601.59       | 86.54     |
| 3   | งบลงทุน       | 83,590,900.00  | 81,991,629.81       | 98.09     |
| 4   | งบเงินอุดหนุน | 427,185,189.00 | 427,123,239.00      | 99.99     |
|     | รวม           | 662,746,054.00 | 648,021,362.85      |           |

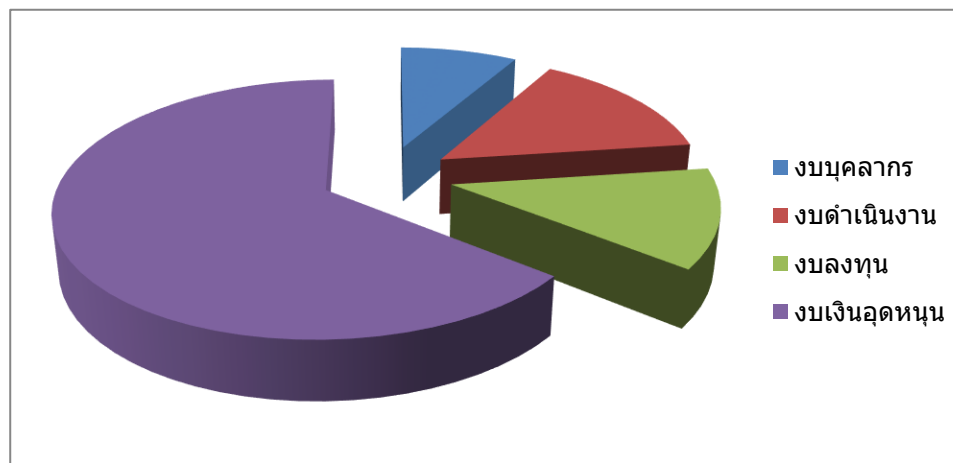

รายงานผลการใช้จ่ายงบประมาณประจำปี พ.ศ.2561

สำนักงานเขตพื้นที่การศึกษามัธยมศึกษา เขต 29

ณ วันที่ 30 กันยายน 2561

| ลำดับที่ | รหัสงบประมาณ     | แผนงาน/โครงการ   | งบประมาณ      | กันไว้เบิก/Po | ยอดใช้งบประมาณ | งบประมาณคงเหลือ | คิดเป็นร้อยละของการเบิกจ่าย |
|----------|------------------|--|---------------|---------------|----------------|-----------------|-----------------------------|
|          |                  | <b>งบบุคลากร</b>   |               |               |                |                 |                             |
| <b>1</b> |                  | <b>แผนงานบุคลากรภาครัฐ(ด้านการพัฒนาและเสริมสร้างศักยภาพคน)</b>   |               |               |                |                 |                             |
|          | 2000433008000000 | รายการงบประมาณ(ค่าตอบแทนพนักงานราชการ)                           | 55,403,506.00 |               | 55,340,892.45  | 62,613.55       | <b>99.89</b>                |
|          |                  | <b>งบดำเนินงาน</b>   |               |               |                |                 |                             |
|          |                  | <b>แผนงานบูรณาการป้องกัน ปราบปรามและบำบัดรักษาผู้ติดยาเสพติด</b> |               |               |                |                 |                             |
| 1        | 2000405036000000 | โครงการป้องกันแก้ไขปัญหายาเสพติด                                 | 1,082,000.00  |               | 978,027.00     | 103,973.00      |                             |
|          |                  | <b>แผนงานบูรณาการวิจัยและนวัตกรรม</b>                            |               |               |                |                 |                             |
| 2        | 2000417043000000 | โครงการพัฒนาโครงสร้างพื้นฐานทางวิจัยและระบบมาตรฐานวิจัย          | 72,500.00     |               | 53,510.00      | 18,990.00       |                             |
|          |                  | <b>แผนงานบูรณาการยกระดับคุณภาพการศึกษาและเรียนรู้ตลอดชีวิต</b>   |               |               |                |                 |                             |
| 3        | 2000429031000000 | โครงการพัฒนาหลักสูตรกระบวนการเรียนการสอนการวัดและการประเมินผล    | 27,710,320.00 | 104,476.00    | 22,607,444.45  | 4,998,399.55    |                             |
| 4        | 2000429045000000 | โครงการพัฒนาครูภาษาอังกฤษ (Boot Camp)                            | 8,049,540.00  |               | 7,969,097.74   | 80,442.26       |                             |

รายงานผลการใช้จ่ายงบประมาณประจำปี พ.ศ.2561

สำนักงานเขตพื้นที่การศึกษามัธยมศึกษา เขต 29

ณ วันที่ 30 กันยายน 2561

| ลำดับที่  | รหัสงบประมาณ     | แผนงาน/โครงการ  | งบประมาณ      | กันไว้เบิก/Po | ยอดใช้งบประมาณ | งบประมาณคงเหลือ | คิดเป็นร้อยละของการเบิกจ่าย |
|---|------------------|---|---------------|---------------|----------------|-----------------|-----------------------------|
| 5   | 2000429047000000 | โครงการพัฒนาและเทคโนโลยีสารสนเทศเพื่อการศึกษา   | 119,480.00    |               | 92,638.00      | 26,842.00       |                             |
| 6   | 2000429052000000 | โครงการขยายโอกาสการเข้าถึงบริการทางการศึกษาและการเรียนรู้ตลอดชีวิตอย่างทั่วถึงและมีคุณภาพ | 5,832,432.00  | 1,683,000.00  | 4,144,641.00   | 4,791.00        |                             |
| แผนงานบุคลากรภาครัฐ(ด้านการพัฒนาและเสริมสร้างศักยภาพคน) |                  |   |               |               |                |                 |                             |
| 7   | 2000433008000000 | รายการงบประมาณประจำ   | 4,411,771.00  |               | 4,411,771.00   | 0.00            |                             |
| แผนงานพื้นฐานด้านการพัฒนาและเสริมสร้างศักยภาพคน         |                  |   |               |               |                |                 |                             |
| 8   | 2000434002000000 | ผลิตผู้จบการศึกษาระดับมัธยมศึกษา  | 36,893,502.00 | 2,923,214.31  | 31,210,654.41  | 2,759,633.28    |                             |
| 9   | 2000434003000000 | ผลิตผู้จบการศึกษามัธยมศึกษาตอนปลาย  | 9,415,114.00  | 183,340.00    | 9,231,754.00   | 20.00           |                             |
| 10  | 2000434004000000 | ผลิตเด็กพิการได้รับการศึกษาขั้นพื้นฐานและพัฒนาสมรรถภาพฯ                                   | 2,551,500.00  |               | 2,551,500.00   | 0.00            |                             |
| 11  | 2000434032000000 | โครงการพัฒนาคุณโรงเรียนสู่สากล  | 54,800.00     |               | 54,454.00      | 346.00          |                             |
| แผนงานบูรณาการบริหารจัดการขยะและสิ่งแวดล้อม             |                  |   |               |               |                |                 |                             |
| 12  | 2000443041000000 | โครงการเสริมสร้างจิตสำนึกด้านการบริหารของ น้ำเสีย พลังงาน                                 | 17,000.00     |               | 10,616.00      | 6,384.00        |                             |

รายงานผลการใช้จ่ายงบประมาณประจำปี พ.ศ.2561

สำนักงานเขตพื้นที่การศึกษามัธยมศึกษา เขต 29

ณ วันที่ 30 กันยายน 2561

| ลำดับที่ | รหัสงบประมาณ     | แผนงาน/โครงการ  | งบประมาณ             | กันไว้เบิก/Po       | ยอดใช้งบประมาณ       | งบประมาณคงเหลือ     | คิดเป็นร้อยละของการเบิกจ่าย |
|----------|------------------|---|----------------------|---------------------|----------------------|---------------------|-----------------------------|
|          |                  | <b>แผนงานบูรณาการป้องกันและปราบปรามการทุจริตและประพฤติมิชอบ</b>             |                      |                     |                      |                     |                             |
| 13       | 2000450037000000 | โครงการเสริมสร้างคุณธรรมจริยธรรมและธรรมาภิบาลในสถานศึกษา                    | 356,500.00           |                     | 249,493.99           | 107,006.01          |                             |
|          |                  | <b>รวมงบดำเนินงาน</b>   | <b>96,566,459.00</b> | <b>4,894,030.31</b> | <b>83,565,601.59</b> | <b>8,106,827.10</b> | <b>86.54</b>                |
|          |                  | <b>งบลงทุน</b>  |                      |                     |                      |                     |                             |
| 1        |                  | <b>ค่าครุภัณฑ์และสิ่งก่อสร้าง</b>   |                      |                     |                      |                     |                             |
| 1.1      | 2000429047110BKI | ชุดอุปกรณ์สำหรับการจัดการศึกษาทางไกลผ่านเทคโนโลยีฯ DLITร.ร.บ้านไทยวิทยาคม   | 48,200.00            |                     | 48,040.00            | 160.00              |                             |
| 1.2      | 2000429047110BKJ | ชุดอุปกรณ์สำหรับการจัดการศึกษาทางไกลผ่านเทคโนโลยีฯ DLITร.ร.นารีนุกูล        | 48,200.00            |                     | 48,040.00            | 160.00              |                             |
| 1.3      | 2000429047110BKK | ชุดอุปกรณ์สำหรับการจัดการศึกษาทางไกลผ่านเทคโนโลยีฯ DLITร.ร.ชุมคำวิทยาคาร    | 48,200.00            |                     | 48,040.00            | 160.00              |                             |
| 1.4      | 2000429047110BKL | ชุดอุปกรณ์สำหรับการจัดการศึกษาทางไกลผ่านเทคโนโลยีฯ DLITร.ร.ศรีน้ำคำศึกษา    | 48,200.00            |                     | 48,040.00            | 160.00              |                             |
| 1.5      | 2000429047110BKM | ชุดอุปกรณ์สำหรับการจัดการศึกษาทางไกลผ่านเทคโนโลยีฯ DLITร.ร.มัธยมแมด         | 48,200.00            |                     | 48,040.00            | 160.00              |                             |
| 1.6      | 2000429047110BRY | ชุดอุปกรณ์สำหรับการจัดการศึกษาทางไกลผ่านเทคโนโลยีฯ DLITร.ร.หนองบ่อสามัคคี   | 48,200.00            |                     | 48,040.00            | 160.00              |                             |
| 1.7      | 2000429047110BRZ | ชุดอุปกรณ์สำหรับการจัดการศึกษาทางไกลผ่านเทคโนโลยีฯ DLITร.ร.พะลานวิทยาคม     | 48,200.00            |                     | 48,040.00            | 160.00              |                             |
| 1.8      | 2000429047110BSA | ชุดอุปกรณ์สำหรับการจัดการศึกษาทางไกลผ่านเทคโนโลยีฯ DLITร.ร.ลือวิทยาคม       | 48,200.00            |                     | 48,040.00            | 160.00              |                             |
| 1.9      | 2000429047110CMS | ชุดอุปกรณ์สำหรับการจัดการศึกษาทางไกลผ่านเทคโนโลยีฯ DLITร.ร.เสียมทองพิทยาคม  | 48,200.00            |                     | 48,040.00            | 160.00              |                             |
| 1.20     | 2000429047110CMT | ชุดอุปกรณ์สำหรับการจัดการศึกษาทางไกลผ่านเทคโนโลยีฯ DLITร.ร.นาวังวิทยา       | 48,200.00            |                     | 48,040.00            | 160.00              |                             |
| 1.21     | 2000429047110CMU | ชุดอุปกรณ์สำหรับการจัดการศึกษาทางไกลผ่านเทคโนโลยีฯ DLITร.ร.ศรีเจริญศึกษา    | 48,200.00            |                     | 48,040.00            | 160.00              |                             |
| 1.22     | 2000429047110DFU | ชุดอุปกรณ์สำหรับการจัดการศึกษาทางไกลผ่านเทคโนโลยีฯ DLITร.ร.น้ำปลักศึกษา     | 48,200.00            |                     | 48,040.00            | 160.00              |                             |
| 1.23     | 2000429047110DFV | ชุดอุปกรณ์สำหรับการจัดการศึกษาทางไกลผ่านเทคโนโลยีฯ DLITร.ร.นาจิกพิทยาคม     | 48,200.00            |                     | 48,040.00            | 160.00              |                             |
| 1.24     | 2000429047110DFW | ชุดอุปกรณ์สำหรับการจัดการศึกษาทางไกลผ่านเทคโนโลยีฯ DLITร.ร.เชียงแก้วพิทยาคม | 48,200.00            |                     | 48,040.00            | 160.00              |                             |
| 1.25     | 2000429047110DFX | ชุดอุปกรณ์สำหรับการจัดการศึกษาทางไกลผ่านเทคโนโลยีฯ DLITร.ร.ดงยางวิทยาคม     | 48,200.00            |                     | 48,040.00            | 160.00              |                             |

รายงานผลการใช้จ่ายงบประมาณประจำปี พ.ศ.2561

สำนักงานเขตพื้นที่การศึกษามัธยมศึกษา เขต 29

ณ วันที่ 30 กันยายน 2561

| ลำดับที่ | รหัสงบประมาณ     | แผนงาน/โครงการ  | งบประมาณ   | กันไว้เบิก/Po | ยอดใช้งบประมาณ | งบประมาณคงเหลือ | คิดเป็นร้อยละของการเบิกจ่าย |
|----------|------------------|---|------------|---------------|----------------|-----------------|-----------------------------|
| 1.26     | 2000429047110DIH | ชุดอุปกรณ์สำหรับการจัดการศึกษาทางไกลผ่านเทคโนโลยีฯ DLITร.ร.นายมวิทยาคาร         | 48,200.00  |               | 48,040.00      | 160.00          |                             |
| 1.27     | 2000429047110DII | ชุดอุปกรณ์สำหรับการจัดการศึกษาทางไกลผ่านเทคโนโลยีฯ DLITร.ร.ห้วยชะยุ้งวิทยาคม    | 48,200.00  |               | 48,040.00      | 160.00          |                             |
| 1.28     | 2000429047110DML | ชุดอุปกรณ์สำหรับการจัดการศึกษาทางไกลผ่านเทคโนโลยีฯ DLITร.ร.สีทวนวิทยาฯ          | 48,200.00  |               | 48,040.00      | 160.00          |                             |
| 1.29     | 2000429047110DMM | ชุดอุปกรณ์สำหรับการจัดการศึกษาทางไกลผ่านเทคโนโลยีฯ DLITร.ร.นากระแซง             | 48,200.00  |               | 48,040.00      | 160.00          |                             |
| 1.30     | 2000429047110DMN | ชุดอุปกรณ์สำหรับการจัดการศึกษาทางไกลผ่านเทคโนโลยีฯ DLITร.ร.ปลาค้าววิทยาฯ        | 48,200.00  |               | 48,040.00      | 160.00          |                             |
| 1.31     | 2000429047110DMO | ชุดอุปกรณ์สำหรับการจัดการศึกษาทางไกลผ่านเทคโนโลยีฯ DLITร.ร.อุบลราชธานีศรีวนาลัย | 48,200.00  |               | 48,040.00      | 160.00          |                             |
| 1.32     | 2000429047110DPT | ชุดอุปกรณ์สำหรับการจัดการศึกษาทางไกลผ่านเทคโนโลยีฯ DLITร.ร.โคกสว่างคุ่มฯ        | 48,200.00  |               | 48,040.00      | 160.00          |                             |
| 1.33     | 2000429047110DPU | ชุดอุปกรณ์สำหรับการจัดการศึกษาทางไกลผ่านเทคโนโลยีฯ DLITร.ร.จิกตุวิทยา           | 48,200.00  |               | 48,040.00      | 160.00          |                             |
| 1.34     | 2000429047110DYE | ชุดอุปกรณ์สำหรับการจัดการศึกษาทางไกลผ่านเทคโนโลยีฯ DLITร.ร.สร้างนภทาฯ           | 48,200.00  |               | 48,040.00      | 160.00          |                             |
| 1.35     | 2000429047110DYF | ชุดอุปกรณ์สำหรับการจัดการศึกษาทางไกลผ่านเทคโนโลยีฯ DLITร.ร.ดงสว่างวิทยา         | 48,200.00  |               | 48,040.00      | 160.00          |                             |
| 1.36     | 2000429047110ZJ9 | ชุดอุปกรณ์สำหรับการจัดการศึกษาทางไกลผ่านเทคโนโลยีฯ DLITร.ร.เก่าขามวิทยา         | 48,200.00  |               | 48,040.00      | 160.00          |                             |
| 1.37     | 2000429047110ZK0 | ชุดอุปกรณ์สำหรับการจัดการศึกษาทางไกลผ่านเทคโนโลยีฯ DLITร.ร.หนองขอนวิทยา         | 48,200.00  |               | 48,040.00      | 160.00          |                             |
| 1.38     | 2000429047110ZK1 | ชุดอุปกรณ์สำหรับการจัดการศึกษาทางไกลผ่านเทคโนโลยีฯ DLITร.ร.เกษมสีมาวิทยาคาร     | 48,200.00  |               | 48,040.00      | 160.00          |                             |
| 1.39     | 2000429047110ZK2 | ชุดอุปกรณ์สำหรับการจัดการศึกษาทางไกลผ่านเทคโนโลยีฯ DLITร.ร.โคมประดิษฐ์ฯ         | 48,200.00  |               | 48,040.00      | 160.00          |                             |
| 1.40     | 2000429047110ZK3 | ชุดอุปกรณ์สำหรับการจัดการศึกษาทางไกลผ่านเทคโนโลยีฯ DLITร.ร.ไฟใหญ่ศึกษา          | 48,200.00  |               | 48,040.00      | 160.00          |                             |
| 1.41     | 2000434003110014 | โทรทัศน์สี แอลอีดี (LED TV) ระดับความละเอียดฯ สพม.29                            | 30,000.00  |               | 29,800.00      | 200.00          |                             |
| 1.42     | 2000434003110081 | เครื่องมัลติมีเดียโปรเจคเตอร์ ระดับ XGA สพม.29                                  | 34,000.00  |               | 33,500.00      | 500.00          |                             |
| 1.43     | 2000434003110091 | โทรทัศน์สี แอลอีดี (LED TV) ระดับความละเอียดฯ สพม.29                            | 37,000.00  |               | 36,950.00      | 50.00           |                             |
| 1.44     | 2000434003110100 | เครื่องคอมพิวเตอร์ สำหรับงานสำนักงาน (จอขนาดใหญ่19นิ้ว) สพม.29                  | 80,000.00  |               | 79,000.00      | 1,000.00        |                             |
| 1.45     | 2000434003110113 | ตู้เหล็ก 4 ลีนชัก สพม.29  | 39,500.00  |               | 38,500.00      | 1,000.00        |                             |
| 1.46     | 2000434003110145 | เครื่องคอมพิวเตอร์โน้ตบุ๊ก สำหรับงานสำนักงาน สพม.29                             | 190,000.00 |               | 189,600.00     | 400.00          |                             |
| 1.47     | 2000434003110260 | ตู้เหล็ก 2 บาน สพม.29   | 27,500.00  |               | 26,500.00      | 1,000.00        |                             |

รายงานผลการใช้จ่ายงบประมาณประจำปี พ.ศ.2561

สำนักงานเขตพื้นที่การศึกษามัธยมศึกษา เขต 29

ณ วันที่ 30 กันยายน 2561

| ลำดับที่ | รหัสงบประมาณ     | แผนงาน/โครงการ  | งบประมาณ            | กันไว้เบิก/Po | ยอดใช้งบประมาณ      | งบประมาณคงเหลือ  | คิดเป็นร้อยละของการเบิกจ่าย |
|----------|------------------|---|---------------------|---------------|---------------------|------------------|-----------------------------|
| 1.48     | 2000434003110267 | เครื่องฉายภาพ 3 มิติ สพม.29   | 24,000.00           |               | 23,000.00           | 1,000.00         |                             |
| 1.49     | 2000434003110278 | เครื่องตัดหญ้า แบบขับเคลื่อน สพม.29   | 11,000.00           |               | 10,800.00           | 200.00           |                             |
| 1.50     | 2000434003110285 | ตู้เย็น ขนาด 5 คิวบิกฟุต สำนักงานเขตพื้นที่การศึกษามัธยมศึกษาเขต 29         | 13,000.00           |               | 12,600.00           | 400.00           |                             |
|          |                  | <b>รวมค่าครุภัณฑ์</b>   | <b>1,932,000.00</b> | <b>0.00</b>   | <b>1,921,450.00</b> | <b>10,550.00</b> |                             |
| 2        |                  | <b>ค่าที่ดินและสิ่งก่อสร้าง</b>   |                     |               |                     |                  |                             |
| 2.1      | 2000434003410089 | ค่าปรับปรุงซ่อมแซมอาคารเรียนอาคารประกอบและสิ่งก่อสร้างฯร.ดอนมดแดงฯ          | 396,000.00          |               | 396,000.00          | 0.00             |                             |
| 2.2      | 2000434003410090 | ค่าปรับปรุงซ่อมแซมอาคารเรียนอาคารประกอบและสิ่งก่อสร้างฯร.เขื่องในพิทยาศึกษา | 316,800.00          |               | 316,700.00          | 100.00           |                             |
| 2.3      | 2000434003410091 | ค่าปรับปรุงซ่อมแซมอาคารเรียนอาคารประกอบและสิ่งก่อสร้างฯร.เกษมสีมาฯ          | 198,000.00          |               | 198,000.00          | 0.00             |                             |
| 2.4      | 2000434003410092 | ค่าปรับปรุงซ่อมแซมอาคารเรียนอาคารประกอบและสิ่งก่อสร้างฯร.เขมราฐพิทยาคม      | 243,500.00          |               | 243,000.00          | 500.00           |                             |
| 2.5      | 2000434003410093 | ค่าปรับปรุงซ่อมแซมอาคารเรียนอาคารประกอบและสิ่งก่อสร้างฯร.พะลานวิทยาคม       | 188,100.00          |               | 188,100.00          | 0.00             |                             |
| 2.6      | 2000434003410094 | ค่าปรับปรุงซ่อมแซมอาคารเรียนอาคารประกอบและสิ่งก่อสร้างฯร.อ่างศิลา           | 297,000.00          |               | 297,000.00          | 0.00             |                             |
| 2.7      | 2000434003410226 | ค่าปรับปรุงซ่อมแซมบ้านพักครู โรงเรียนนากระแซงศึกษา                          | 198,000.00          |               | 198,000.00          | 0.00             |                             |
| 2.8      | 2000434003410227 | ค่าปรับปรุงซ่อมแซมบ้านพักครู โรงเรียนนาโพธิ์วิทยา                           | 247,500.00          |               | 247,500.00          | 0.00             |                             |
| 2.9      | 2000434003410292 | ค่าปรับปรุงซ่อมแซมอาคารเรียนอาคารประกอบและสิ่งก่อสร้างฯร.ทกสิปพรชาวิทยาคม   | 297,000.00          |               | 297,000.00          | 0.00             |                             |
| 2.10     | 2000434003410293 | ค่าปรับปรุงซ่อมแซมอาคารเรียนอาคารประกอบและสิ่งก่อสร้างฯร.ศรีน้ำคำศึกษา      | 237,600.00          |               | 237,200.00          | 400.00           |                             |
| 2.11     | 2000434003410294 | ค่าปรับปรุงซ่อมแซมอาคารเรียนอาคารประกอบและสิ่งก่อสร้างฯร.ปทุมพิทยาคม        | 209,400.00          |               | 209,400.00          | 0.00             |                             |
| 2.12     | 2000434003410295 | ค่าปรับปรุงซ่อมแซมอาคารเรียนอาคารประกอบและสิ่งก่อสร้างฯร.สว่างวีระวงศ์      | 198,000.00          |               | 198,000.00          | 0.00             |                             |
| 2.13     | 2000434003410349 | ค่าปรับปรุงซ่อมแซมอาคารเรียนอาคารประกอบและสิ่งก่อสร้างฯร.ม่วงสามสิบอัมพวัน  | 198,000.00          |               | 198,000.00          | 0.00             |                             |
| 2.14     | 2000434003410350 | ค่าปรับปรุงซ่อมแซมอาคารเรียนอาคารประกอบและสิ่งก่อสร้างฯร.ไม้ใหญ่ศึกษา       | 198,000.00          |               | 198,000.00          | 0.00             |                             |
| 2.15     | 2000434003410351 | ค่าปรับปรุงซ่อมแซมอาคารเรียนอาคารประกอบและสิ่งก่อสร้างฯร.เก่าขามวิทยา       | 316,800.00          |               | 316,800.00          | 0.00             |                             |
| 2.16     | 2000434003410352 | ค่าปรับปรุงซ่อมแซมอาคารเรียนอาคารประกอบและสิ่งก่อสร้างฯร.กุดข้าวปุ้นฯ       | 495,000.00          |               | 495,000.00          | 0.00             |                             |
| 2.17     | 2000434003410353 | ค่าปรับปรุงซ่อมแซมอาคารเรียนอาคารประกอบและสิ่งก่อสร้างฯร.ชุมคำวิทยาคาร      | 198,000.00          |               | 198,000.00          | 0.00             |                             |

รายงานผลการใช้จ่ายงบประมาณประจำปี พ.ศ.2561

สำนักงานเขตพื้นที่การศึกษามัธยมศึกษา เขต 29

ณ วันที่ 30 กันยายน 2561

| ลำดับที่ | รหัสงบประมาณ     | แผนงาน/โครงการ  | งบประมาณ   | กันไว้เบิก/Po | ยอดใช้งบประมาณ | งบประมาณคงเหลือ | คิดเป็นร้อยละของการเบิกจ่าย |
|----------|------------------|---|------------|---------------|----------------|-----------------|-----------------------------|
| 2.18     | 2000434003410354 | ค่าปรับปรุงซ่อมแซมอาคารเรียนอาคารประกอบและสิ่งก่อสร้างฯร.เอื้อคใหญ่พิทยา    | 247,500.00 |               | 247,500.00     | 0.00            |                             |
| 2.19     | 2000434003410355 | ค่าปรับปรุงซ่อมแซมอาคารเรียนอาคารประกอบและสิ่งก่อสร้างฯร.เชียงแก้วพิทยาฯ    | 166,300.00 |               | 166,300.00     | 0.00            |                             |
| 2.20     | 2000434003410356 | ค่าปรับปรุงซ่อมแซมอาคารเรียนอาคารประกอบและสิ่งก่อสร้างฯร.วิจิตรพิทยา        | 396,000.00 |               | 394,500.00     | 1,500.00        |                             |
| 2.21     | 2000434003410357 | ค่าปรับปรุงซ่อมแซมอาคารเรียนอาคารประกอบและสิ่งก่อสร้างฯร.ลือคำหาญวารินฯ     | 314,800.00 |               | 314,800.00     | 0.00            |                             |
| 2.22     | 2000434003410358 | ค่าปรับปรุงซ่อมแซมอาคารเรียนอาคารประกอบและสิ่งก่อสร้างฯร.เสนางคนิคม         | 495,000.00 |               | 495,000.00     | 0.00            |                             |
| 2.23     | 2000434003410589 | ค่าปรับปรุงซ่อมแซมอาคารเรียนอาคารประกอบและสิ่งก่อสร้างฯร.เสียมทองพิทยาคม    | 316,800.00 |               | 316,800.00     | 0.00            |                             |
| 2.24     | 2000434003410590 | ค่าปรับปรุงซ่อมแซมอาคารเรียนอาคารประกอบและสิ่งก่อสร้างฯร.สหราษฎร์ศึกษา      | 316,800.00 |               | 316,800.00     | 0.00            |                             |
| 2.25     | 2000434003410591 | ค่าปรับปรุงซ่อมแซมอาคารเรียนอาคารประกอบและสิ่งก่อสร้างฯร.โนนสูงพิทยาคม      | 198,000.00 |               | 198,000.00     | 0.00            |                             |
| 2.26     | 2000434003410635 | ค่าปรับปรุงซ่อมแซมอาคารเรียนอาคารประกอบและสิ่งก่อสร้างฯร.หนองขอนวิทยา       | 495,000.00 |               | 495,000.00     | 0.00            |                             |
| 2.27     | 2000434003410636 | ค่าปรับปรุงซ่อมแซมอาคารเรียนอาคารประกอบและสิ่งก่อสร้างฯร.มัธยมตระการพืชผล   | 493,000.00 |               | 493,000.00     | 0.00            |                             |
| 2.28     | 2000434003410637 | ค่าปรับปรุงซ่อมแซมอาคารเรียนอาคารประกอบและสิ่งก่อสร้างฯร.พังเคนพิทยา        | 287,100.00 |               | 287,100.00     | 0.00            |                             |
| 2.29     | 2000434003410638 | ค่าปรับปรุงซ่อมแซมอาคารเรียนอาคารประกอบและสิ่งก่อสร้างฯร.ศรีเมืองวิทยาคาร   | 247,500.00 |               | 247,500.00     | 0.00            |                             |
| 2.30     | 2000434003410639 | ค่าปรับปรุงซ่อมแซมอาคารเรียนอาคารประกอบและสิ่งก่อสร้างฯร.สำโรงวิทยาคาร      | 198,000.00 |               | 198,000.00     | 0.00            |                             |
| 2.31     | 2000434003410640 | ค่าปรับปรุงซ่อมแซมอาคารเรียนอาคารประกอบและสิ่งก่อสร้างฯร.โคกสว่างคุ้มฯ      | 495,000.00 |               | 495,000.00     | 0.00            |                             |
| 2.32     | 2000434003410641 | ค่าปรับปรุงซ่อมแซมอาคารเรียนอาคารประกอบและสิ่งก่อสร้างฯร.สร้างนกทาพิทยาคม   | 363,000.00 |               | 363,000.00     | 0.00            |                             |
| 2.33     | 2000434003410720 | ค่าปรับปรุงซ่อมแซมอาคารเรียนอาคารประกอบและสิ่งก่อสร้างฯร.บ้านไทยพิทยาคม     | 209,400.00 |               | 209,400.00     | 0.00            |                             |
| 2.34     | 2000434003410721 | ค่าปรับปรุงซ่อมแซมอาคารเรียนอาคารประกอบและสิ่งก่อสร้างฯร.หนองบ่อสามัคคี     | 316,800.00 |               | 316,800.00     | 0.00            |                             |
| 2.35     | 2000434003410722 | ค่าปรับปรุงซ่อมแซมอาคารเรียนอาคารประกอบและสิ่งก่อสร้างฯร.สิรินธรวิทยานุสรณ์ | 198,000.00 |               | 198,000.00     | 0.00            |                             |
| 2.36     | 2000434003410723 | ค่าปรับปรุงซ่อมแซมอาคารเรียนอาคารประกอบและสิ่งก่อสร้างฯร.โขงเจียมพิทยาคม    | 495,000.00 |               | 495,000.00     | 0.00            |                             |
| 2.37     | 2000434003410725 | ค่าปรับปรุงซ่อมแซมอาคารเรียนอาคารประกอบและสิ่งก่อสร้างฯร.ห้วยชะยุ้งวิทยา    | 198,000.00 |               | 198,000.00     | 0.00            |                             |
| 2.38     | 2000434003410726 | ค่าปรับปรุงซ่อมแซมอาคารเรียนอาคารประกอบและสิ่งก่อสร้างฯร.น้ำยืนวิทยา        | 247,500.00 |               | 247,500.00     | 0.00            |                             |
| 2.39     | 2000434003410727 | ค่าปรับปรุงซ่อมแซมอาคารเรียนอาคารประกอบและสิ่งก่อสร้างฯร.นาสง่างวิทยา       | 247,500.00 |               | 247,500.00     | 0.00            |                             |

รายงานผลการใช้จ่ายงบประมาณประจำปี พ.ศ.2561

สำนักงานเขตพื้นที่การศึกษามัธยมศึกษา เขต 29

ณ วันที่ 30 กันยายน 2561

| ลำดับที่ | รหัสงบประมาณ     | แผนงาน/โครงการ  | งบประมาณ             | กันไว้เบิก/Po | ยอดใช้งบประมาณ       | งบประมาณคงเหลือ     | คิดเป็นร้อยละของการเบิกจ่าย |
|----------|------------------|---|----------------------|---------------|----------------------|---------------------|-----------------------------|
| 2.40     | 2000434003410728 | ค่าปรับปรุงซ่อมแซมอาคารเรียนอาคารประกอบและสิ่งก่อสร้างร.ร.คิมใหญ่วิทยา      | 237,600.00           |               | 237,600.00           | 0.00                |                             |
| 2.41     | 2000434003410729 | ค่าปรับปรุงซ่อมแซมอาคารเรียนอาคารประกอบและสิ่งก่อสร้างร.ร.น้ำปลักศึกษา      | 495,000.00           |               | 495,000.00           | 0.00                |                             |
| 2.42     | 2000434003410829 | ค่าปรับปรุงซ่อมแซมบ้านพักครู โรงเรียนตาลพัฒนา                               | 297,000.00           |               | 297,000.00           | 0.00                |                             |
| 2.43     | 2000434003410883 | ค่าปรับปรุงซ่อมแซมอาคารเรียนอาคารประกอบและสิ่งก่อสร้างร.ร.นารินกุล          | 316,800.00           |               | 316,800.00           | 0.00                |                             |
| 2.44     | 2000434003410884 | ค่าปรับปรุงซ่อมแซมอาคารเรียนอาคารประกอบและสิ่งก่อสร้างร.ร.สะพือวิทยาการ     | 198,000.00           |               | 198,000.00           | 0.00                |                             |
| 2.45     | 2000434003410885 | ค่าปรับปรุงซ่อมแซมอาคารเรียนอาคารประกอบและสิ่งก่อสร้างร.ร.โพธิ์ไทรพิทยาคาร  | 247,500.00           |               | 247,500.00           | 0.00                |                             |
| 2.46     | 2000434003410886 | ค่าปรับปรุงซ่อมแซมอาคารเรียนอาคารประกอบและสิ่งก่อสร้างร.ร.ทุ่งเท็งยิ่งวัฒนา | 247,500.00           |               | 247,000.00           | 500.00              |                             |
| 2.47     | 2000434003410888 | ค่าปรับปรุงซ่อมแซมอาคารเรียนอาคารประกอบและสิ่งก่อสร้างร.ร.นาจะหลวย          | 297,000.00           |               | 297,000.00           | 0.00                |                             |
| 2.48     | 2000434003410942 | ค่าปรับปรุงซ่อมแซมอาคารเรียนอาคารประกอบและสิ่งก่อสร้างร.ร.อุบลราชธานี       | 297,000.00           |               | 297,000.00           | 0.00                |                             |
| 2.49     | 2000434003410943 | ค่าปรับปรุงซ่อมแซมอาคารเรียนอาคารประกอบและสิ่งก่อสร้างร.ร.ดงยางวิทยาคม      | 297,000.00           |               | 297,000.00           | 0.00                |                             |
| 2.50     | 2000434003420024 | อาคารเรียน แบบพิเศษ 6 ชั้น โรงเรียนเบ็ญจะมะมหาราช                           | 27,000,000.00        |               | 27,000,000.00        | 0.00                |                             |
| 2.51     | 2000434003420025 | อาคารเรียน 324 ล./55-ก โรงเรียนพนาศึกษา                                     | 19,492,800.00        |               | 19,221,661.18        | 271,138.82          |                             |
| 2.52     | 2000434003420131 | อาคารเรียน 108 ล./59-ก โรงเรียนท่าโพธิ์ศรีพิทยา                             | 11,243,400.00        |               | 9,928,818.63         | 1,314,581.37        |                             |
| 2.53     | 2000434003420196 | อาคารเรียน 324 ล./55-ก โรงเรียนลือคำหาญวารินชำราบ                           | 4,808,800.00         |               | 4,808,800.00         | 0.00                |                             |
| 2.54     | 2000434003420232 | อาคารเรียน 324 ล./55-ก โรงเรียนห้วยตะพานวิทยาคม                             | 4,808,800.00         |               | 4,808,800.00         | 0.00                |                             |
|          |                  | <b>รวมค่าที่ดินและสิ่งก่อสร้าง</b>  | <b>81,658,900.00</b> | <b>0.00</b>   | <b>80,070,179.81</b> | <b>1,588,720.19</b> |                             |
|          |                  | <b>รวมงบลงทุน</b>   | <b>83,590,900.00</b> | <b>0.00</b>   | <b>81,991,629.81</b> | <b>1,599,270.19</b> | <b>98.09</b>                |
|          |                  | <b>งบเงินอุดหนุน</b>  |                      |               |                      |                     |                             |
| 1        | 2000429052500202 | ค่าหนังสือเรียน   | 20,379,390.00        |               | 20,379,390.00        | 0.00                |                             |



รายงานผลการใช้จ่ายงบประมาณประจำปี พ.ศ.2561

สำนักงานเขตพื้นที่การศึกษามัธยมศึกษา เขต 29

ณ วันที่ 30 กันยายน 2561

| ลำดับที่ | รหัสงบประมาณ     | แผนงาน/โครงการ                | งบประมาณ       | กันไว้เบิก/Po | ยอดใช้งบประมาณ | งบประมาณคงเหลือ | คิดเป็นร้อยละของการเบิกจ่าย |
|----------|------------------|-------------------------------|----------------|---------------|----------------|-----------------|-----------------------------|
| 2        | 2000429052500226 | ค่าเครื่องเขียนแบบเรียน       | 29,086,750.00  |               | 29,086,750.00  | 0.00            |                             |
| 3        | 2000429052500230 | ค่ากิจกรรมพัฒนาคุณภาพผู้เรียน | 56,596,155.00  |               | 56,596,155.00  | 0.00            |                             |
| 4        | 2000429052500241 | ค่าจัดการเรียนการสอน          | 261,522,250.00 |               | 261,460,300.00 | 61,950.00       |                             |
| 5        | 2000429052500250 | ค่าอุปกรณ์การเรียน            | 27,200,120.00  |               | 27,200,120.00  | 0.00            |                             |
| 6        | 2000429052500289 | ค่าหนังสือเรียน               | 32,100,524.00  |               | 32,100,524.00  | 0.00            |                             |
| 7        | 2000429052500521 | เงินอุดหนุนทุนเฉลิมราชกุมารี  | 300,000.00     |               | 300,000.00     | 0.00            |                             |
|          |                  | รวมงบเงินอุดหนุน              | 427,185,189.00 | 0.00          | 427,123,239.00 | 61,950.00       | 99.99                       |
|          |                  |                               |                |               |                |                 |                             |
|          |                  | รวมทั้งสิ้น                   | 662,746,054.00 | 4,894,030.31  | 648,021,362.85 | 9,830,660.84    | 97.78                       |

นางสายชล งามพันธ์

นักวิชาการเงินและบัญชี ชำนาญการ

ผู้รายงานข้อมูล